

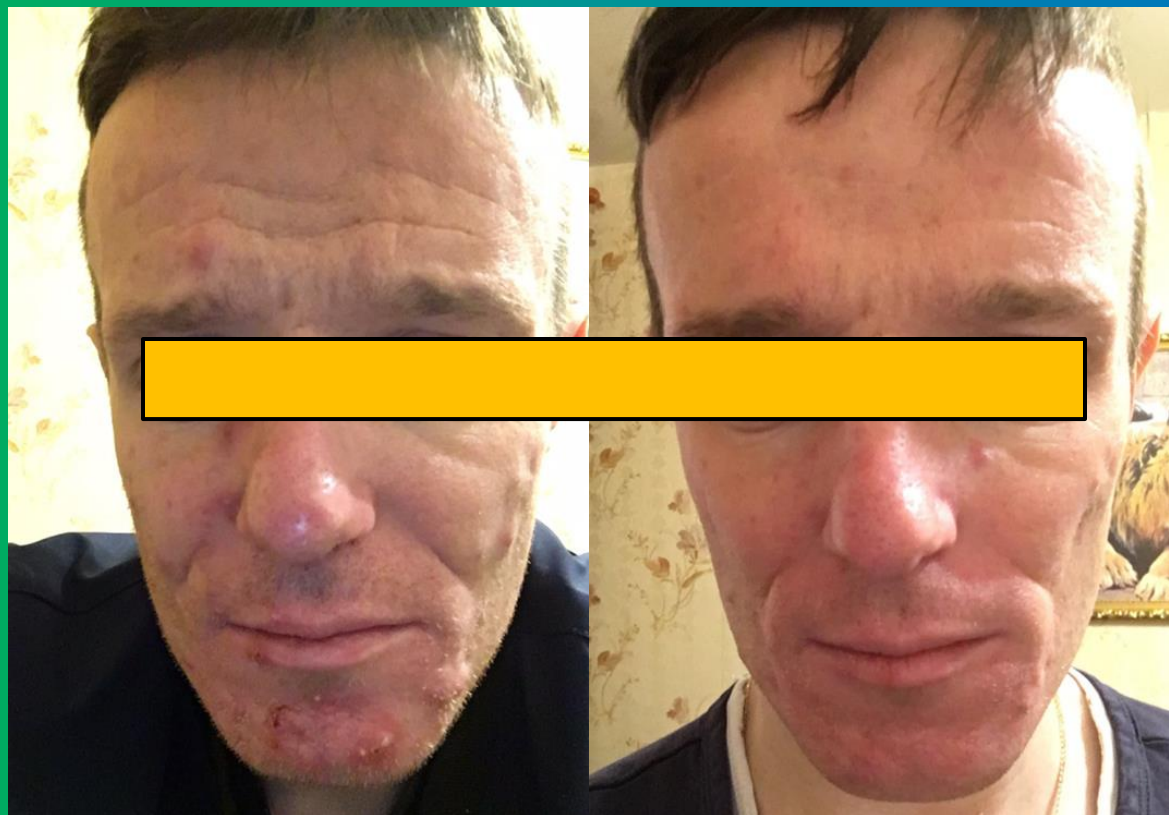

ЗАДАЧА № 13

ДЛЯ УЧАСТНИКОВ ШКОЛЫ АКНЕ



ПАЦИЕНТ 42 ГОДА. АКНЕ С ПОДРОСТКОВОГО ВОЗРАСТА. НАРУЖНОЕ ЛЕЧЕНИЕ И ЛЕЧЕНИЕ АНТИБИОТИКАМИ НЕ ДАВАЛИ ЖЕЛАЕМОГО РЕЗУЛЬТАТА.

ПОЛУЧАЛ СОТРЕТ. НАБРАНА КУМУЛЯТИВНАЯ ДОЗА 150 МГ/КГ.



ЗАДАЧА № 13

ДЛЯ УЧАСТНИКОВ ШКОЛЫ АКНЕ

Вопрос 1. Какие лабораторные анализы необходимо было провести до назначения терапии изотретиноином?

Вопрос 2. Какие исследования нужно проводить в процессе терапии?

Сохраните файл и пришлите его на board@dermatology.ru

Впечатайте Ваши ответы